Приложение 6-1 К Правилам закупа услуг у субъектов здравоохранения по оказанию медицинской помощи в рамках гарантированного объема бесплатной медицинской помощи и (или) в системе обязательного социального медицинского страхования

Заключение по результатам посещения субъекта здравоохранения, претендующего на оказание медицинской помощи в рамках гарантированного объема бесплатной медицинской помощи и (или) в системе обязательного социального медицинского страхования

город Туркестан "29" октябрь 2025 года
(местонахождение)

Рабочий состав по включение базу данных в составе:

1) Ержанов Абзал Амангельдиевич - руководитель отдела оценки качества медицинской помощи и мониторинга договорных обязательств филиала по Туркестанской области некоммерческого акционерного общества «Фонд социального медицинского страхования»
2) Бекаев Айбол Серикбаевич - главный эксперт Отдела закупа и оплаты медицинской помощи филиала по Туркестанской области некоммерческого акционерного общества «Фонд социального медицинского страхования»

(Фамилия, имя, отчество (при его наличии) и должность членов комиссии)

посетивших субъект здравоохранения) в рамках рассмотрения заявки на планируемые объемы медицинских услуг в рамках гарантированного объема бесплатной медицинской помощи и (или) в системе обязательного социального медицинского страхования (далее – заявка на планируемые объемы) при проведении процедуры выбора субъектов здравоохранения для размещения объемов услуг на оказание

Экстренная и плановая стоматологическая помощь отдельным категориям граждан РК в системе ОСМС

(указываются виды/формы или условия оказания) услуг (лот) согласно заявке на планируемые объемы)

заявки на включение в базу данных **78593**

(указывается номер объявления) посетила производственную (-ые) базу(-ы)

Товарищество с ограниченной ответственностью "QAZAQSTAN STOM" БИН/ИИН 240140013876 (указать наименование субъекта здравоохранения)

по адресу: **Туркестанская область, Толебийский район, Коксаекский сельский округ, село Коксайек, улица Толе би, дом 319** (указывается адрес производственной (-ых) баз(-ы))

По результатам посещения РЕШИЛА: Соответствует

В соответствии с **Приказом Министра здравоохранения Республики Казахстан от 11 августа 2020 года № ҚР ДСМ-96/2020** «Об утверждении Санитарных правил "Санитарно-эпидемиологические требования к объектам здравоохранения"» и **Приказом Министра здравоохранения Республики Казахстан от 29 октября 2020 года № ҚР ДСМ-167/2020** «О минимальных стандартах оснащения организаций здравоохранения медицинскими изделиями», минимальный стандарт оснащения подразделения организации здравоохранения, оказывающего стоматологическую помощь, устанавливается согласно **Приложению 6** к указанным Стандартам.

Оснащение стоматологических кабинетов должно включать:

- стоматологическую установку, включающую блок врача-стоматолога, стоматологическое кресло, гидроблок стоматологический с пылесосом и слюноотсосом , светильник операционный стоматологический — **4 шт.**;
- дефибриллятор бифазный с функцией синхронизации — **1 шт.**

Руководитель отдела **Ержанов Абзал Амангельдиевич**

Главный эксперт **Бекаев Айбол Серикбаевич**

КАЗАКСТАН СТОМ
erde
OLYMP
Медициналық талдаулар
Медицинские анализы
ALMAZ
ОПТИКА
КӨЗ ӘЙНЕКТЕР ӘЛЕМІ
BIK
Galaxy A32

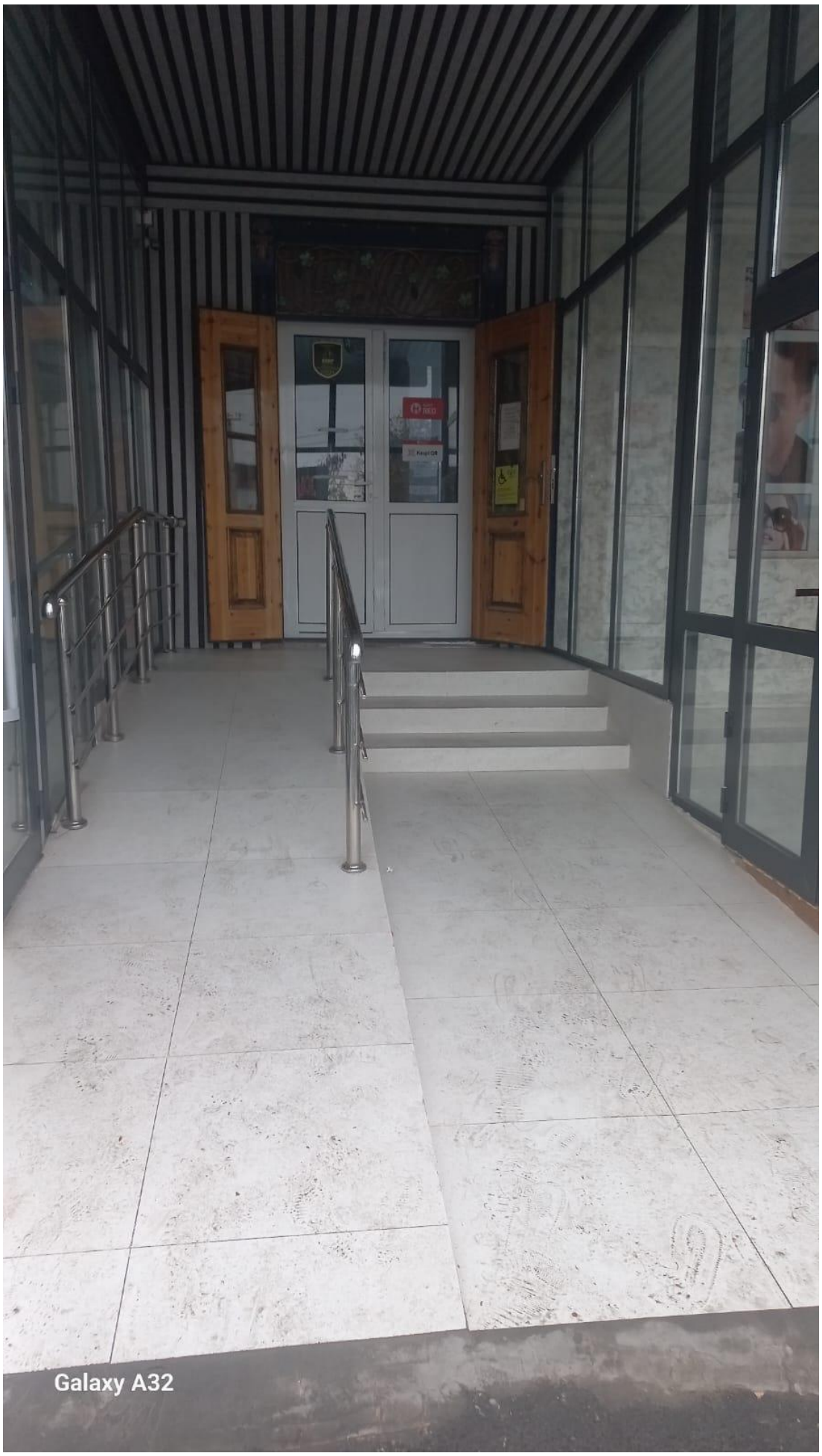
Galaxy A32

ҚАЗАҚСТАН СТОМ
ТІРКЕУ БӨЛІМІ
РЕГИСТРАТУРА
uni com
Telegram Бот
Сұрақтарыңыз бар ма?
Есть вопросы?
+7 (702) 052-85-85
Galaxy A32

Galaxy A32

Galaxy A32

Galaxy A32

Galaxy A32

Galaxy A32

Galaxy A32