ЛИЦЕНЗИЯ

20.07.2020 жылы **20010383**

Медициналық қызмет айналысуға

(«Рұқсаттар және хабарламалар туралы» Қазақстан Республикасының Заңына сәйкес лицензияланатын қызмет түрінің атауы)

Павлодар облысы әкімдігі Павлодар облысы денсаулық сақтау басқармасының шаруашылық жүргізу құқығындағы "Павлодар облыстық онкологиялық диспансері" коммуналдық мемлекеттік кәсіпорны

140002, Қазақстан Республикасы, Павлодар облысы, Павлодар Қ.Ә., Павлодар қ., көшесі Ресей, № строение 57/3 үй, БСН: 990340004285 **берілді**

(заңды тұлғаның (соның ішінде шетелдік заңды тұлғаның) толық атауы, мекенжайы, бизнес-сәйкестендіру нөмірі, заңды тұлғаның бизнес-сәйкестендіру нөмірі болмаған жағдайда – шетелдік заңды тұлға филиалының немесе өкілдігінің бизнес -сәйкестендіру нөмірі/жеке тұлғаның толық тегі, аты, әкесінің аты (болған жағдайда), жеке сәйкестендіру нөмірі)

Ерекше шарттары **1. Лицензия Қазақстан Республикасы аумағында жарамды. 2. Лицензияат белгіленген тәртіппен мамандығы бойынша мамандарының біліктігін әр бес жыл сайын көтеріп тұрған жағдайда осы лицензия тұрақты және күшін сақтайтын болып табылады.**

(«Рұқсаттар және хабарламалар туралы» Қазақстан Республикасы Заңының 36-бабына сәйкес)

Ескерту **Иеліктен шығарылмайтын, 1-сынып**

(иеліктен шығарылатындығы, рұқсаттың класы)

Лицензиар **Павлодар облысының Денсаулық сақтау басқармасы. Павлодар облысының әкімшілігі.**

(лицензиярдың толық атауы)

Басшы (уәкілетті тұлға) **Арыстанова Сауле Ескендировна**

(тегі, аты, әкесінің аты (болған жағдайда)

Алғашқы берілген күні **26.01.2009**

Лицензияның қолданылу кезеңі

Берілген жер **Павлодар қ.**

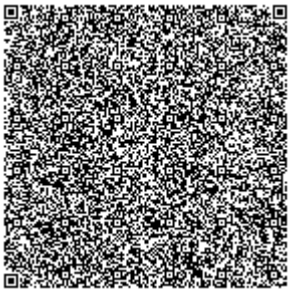

ЛИЦЕНЗИЯҒА ҚОСЫМША

Лицензияның нөмірі 20010383

Лицензияның берілген күні 20.07.2020 жылы

Лицензияланатын қызмет түрінің кіші қызметтері:

- Ересектерге мына мамандықтар бойынша стационарды алмастыратын көмек
  - Онкология
- Ересек тұрғындарға стационарлық көмек
  - Трансфузиология
  - Онкология
  - Сәуле терапиясы
  - Диагностика
    - Functional
    - Патологиялық анатомия
    - Рентгенологиялық
    - Ультрадыбыстық
  - Зертханалық диагностика
    - Цитологиялық зерттеулер
    - Жалпы клиникалық
    - Биохимиялық
  - Жалпы хирургия
    - Колопроктология
    - Абдоминалдық
    - Торакалдық
- Ересектерге мына мамандықтар бойынша амбулаториялық емханалық көмек
  - Алғашқы медициналық-санитариялық көмек
    - Дәрігерге дейінгі
  - Консультациялық диагностикалық көмек
    - Жалпы хирургия
      - Колопроктология
      - Абдоминалдық
      - Торакалдық
    - Диагностика
      - Эндоскопиялық

Осы құжат «Электронды құжат және электрондық цифрлық қолтаңба туралы» Қазақстан Республикасының 2003 жылғы 7 қаңтардағыЗаңы 7 бабының 1 тармағына сәйкес қағаз тасығыштағы құжатпен маңызы бірдей. Данный документ согласно пункту 1 статьи 7 ЗРК от 7 января 2003 года "Об электронном документе и электронной цифровой подписи" равнозначен документу на бумажном носителе.

ЛИЦЕНЗИЯҒА ҚОСЫМША

Лицензияның нөмірі 20010383

Лицензияның берілген күні 20.07.2020 жылы

Лицензияланатын қызмет түрінің кіші қызметтері:

- Ересектерге мына мамандықтар бойынша амбулаториялық емханалық көмек
  - Консультациялық диагностикалық көмек
    - Диагностика
      - Ультрадыбыстық
      - Рентгенологиялық
    - Зертханалық диагностика
      - Цитологиялық зерттеулер
      - Жалпы клиникалық
      - Биохимиялық
    - Онкология
- Еңбекке уақытша жарамсыздық сараптамасы

(«Рұқсаттар және хабарламалар туралы» Қазақстан Республикасының Заңына сәйкес лицензияланатын қызметтің кіші түрінің атауы)

Лицензиат	**Павлодар облысы әкімдігі Павлодар облысы денсаулық сақтау басқармасының шаруашылық жүргізу құқығындағы "Павлодар облыстық онкологиялық диспансері" коммуналдық мемлекеттік кәсіпорны** 140002, Қазақстан Республикасы, Павлодар облысы, Павлодар Қ.Ә., Павлодар қ., көшесі Ресей, № строение 57/3 үй, БСН: 990340004285 (заңды тұлғаның (соның ішінде шетелдік заңды тұлғаның) толық атауы, мекенжайы, бизнес-сәйкестендіру нөмірі, заңды тұлғаның бизнес-сәйкестендіру нөмірі болмаған жағдайда – шетелдік заңды тұлға филиалының немесе өкілдігінің бизнес-сәйкестендіру нөмірі/жеке тұлғаның толық тегі, аты, әкесінің аты (болған жағдайда), жеке сәйкестендіру нөмірі)
Өндірістік база	**Қазақстан Республикасы, Павлодар облысы, Павлодар қаласы, Российская көшесі, №57/3 құрылыс** (орналасқан жері)
Лицензияның қолданылуының ерекше шарттары	**1. Лицензия Қазақстан Республикасы аумағында жарамды. 2. Лицензияат белгіленген тәртіппен мамандығы бойынша мамандарының біліктігін әр бес жыл сайын көтеріп тұрған жағдайда осы лицензия тұрақты және күшін сақтайтын болып табылады.** («Рұқсаттар және хабарламалар туралы» Қазақстан Республикасы Заңының 36-бабына сәйкес)

Осы құжат «Электронды құжат және электрондық цифрлық қолтаңба туралы» Қазақстан Республикасының 2003 жылғы 7 қаңтардағыЗаңы 7 бабының 1 тармағына сәйкес қағаз тасығыштағы құжатпен маңызы бірдей. Данный документ согласно пункту 1 статьи 7 ЗРК от 7 января 2003 года "Об электронном документе и электронной цифровой подписи" равнозначен документу на бумажном носителе.

Лицензиар	**Павлодар облысының Денсаулық сақтау басқармасы. Павлодар облысының әкімшілігі.**
	(лицензияға қосымшаны берген органның толық атауы)
Басшы (уәкілетті тұлға)	**Арыстанова Сауле Ескендировна**
	(тегі, аты, әкесінің аты (болған жағдайда)
Қосымшаның нөмірі	011
Қолданылу мерзімі	
Қосымшаның берілген күні	20.07.2020
Берілген орны	Павлодар қ.

Осы құжат «Электронды құжат және электрондық цифрлық қолтаңба туралы» Қазақстан Республикасының 2003 жылғы 7 қаңтардағыЗаңы 7 бабының 1 тармағына сәйкес қағаз тасығыштағы құжатпен маңызы бірдей. Данный документ согласно пункту 1 статьи 7 ЗРК от 7 января 2003 года "Об электронном документе и электронной цифровой подписи" равнозначен документу на бумажном носителе.

ЛИЦЕНЗИЯҒА ҚОСЫМША

Лицензияның нөмірі 20010383

Лицензияның берілген күні 20.07.2020 жылы

Лицензияланатын қызмет түрінің кіші қызметтері:

- Ересек тұрғындарға стационарлық көмек
- Анестезиология және реаниматология

(«Рұқсаттар және хабарламалар туралы» Қазақстан Республикасының Заңына сәйкес лицензияланатын қызметтің кіші түрінің атауы)

Лицензиат **Павлодар облысы әкімдігі Павлодар облысы денсаулық сақтау басқармасының шаруашылық жүргізу құқығындағы "Павлодар облыстық онкологиялық диспансері" коммуналдық мемлекеттік кәсіпорны**

140002, Қазақстан Республикасы, Павлодар облысы, Павлодар Қ.Ә., Павлодар қ., көшесі Ресей, № строение 57/3 үй, БСН: 990340004285

(заңды тұлғаның (соның ішінде шетелдік заңды тұлғаның) толық атауы, мекенжайы, бизнес-сәйкестендіру нөмірі, заңды тұлғаның бизнес-сәйкестендіру нөмірі болмаған жағдайда – шетелдік заңды тұлға филиалының немесе өкілдігінің бизнес-сәйкестендіру нөмірі/жеке тұлғаның толық тегі, аты, әкесінің аты (болған жағдайда), жеке сәйкестендіру нөмірі)

Өндірістік база **Қазақстан Республикасы, Павлодар облысы, Павлодар қаласы, Российская көшесі, №57/3 құрылыс**

(орналасқан жері)

Лицензияның қолданылуының ерекше шарттары **1. Лицензия Қазақстан Республикасы аумағында жарамды. 2. Лицензияат белгіленген тәртіппен мамандығы бойынша мамандарының біліктігін әр бес жыл сайын көтеріп тұрған жағдайда осы лицензия тұрақты және күшін сақтайтын болып табылады.**

(«Рұқсаттар және хабарламалар туралы» Қазақстан Республикасы Заңының 36-бабына сәйкес)

Лицензиар **Павлодар облысының Денсаулық сақтау басқармасы. Павлодар облысының әкімшілігі.**

(лицензияға қосымшаны берген органның толық атауы)

Басшы (уәкілетті тұлға) **Арыстанова Сауле Ескендировна**

(тегі, аты, әкесінің аты (болған жағдайда)

Қосымшаның нөмірі 012

Қолданылу мерзімі

Осы құжат «Электронды құжат және электрондық цифрлық қолтаңба туралы» Қазақстан Республикасының 2003 жылғы 7 қаңтардағыЗаңы 7 бабының 1 тармағына сәйкес қағаз тасығыштағы құжатпен маңызы бірдей. Данный документ согласно пункту 1 статьи 7 ЗРК от 7 января 2003 года "Об электронном документе и электронной цифровой подписи" равнозначен документу на бумажном носителе.

Қосымшаның берілген күні	20.07.2020
Берілген орны	Павлодар қ.

Осы құжат «Электронды құжат және электрондық цифрлық қолтаңба туралы» Қазақстан Республикасының 2003 жылғы 7 қаңтардағыЗаңы 7 бабының 1 тармағына сәйкес қағаз тасығыштағы құжатпен маңызы бірдей. Данный документ согласно пункту 1 статьи 7 ЗРК от 7 января 2003 года "Об электронном документе и электронной цифровой подписи" равнозначен документу на бумажном носителе.

ЛИЦЕНЗИЯҒА ҚОСЫМША

Лицензияның нөмірі 20010383

Лицензияның берілген күні 20.07.2020 жылы

Лицензияланатын қызмет түрінің кіші қызметтері

- Ересектерге мына мамандықтар бойынша стационарды алмастыратын көмек
- Сәуле терапиясы

(«Рұқсаттар және хабарламалар туралы» Қазақстан Республикасының Заңына сәйкес лицензияланатын қызметтің кіші түрінің атауы)

Лицензиат

Павлодар облысы әкімдігі Павлодар облысы денсаулық сақтау басқармасының шаруашылық жүргізу құқығындағы "Павлодар облыстық онкологиялық диспансері" коммуналдық мемлекеттік кәсіпорны

140002, Қазақстан Республикасы, Павлодар облысы, Павлодар Қ.Ә., Павлодар қ., көшесі Ресей, № строение 57/3 үй, БСН: 990340004285

(заңды тұлғаның (соның ішінде шетелдік заңды тұлғаның) толық атауы, мекенжайы, бизнес-сәйкестендіру нөмірі, заңды тұлғаның бизнес-сәйкестендіру нөмірі болмаған жағдайда – шетелдік заңды тұлға филиалының немесе өкілдігінің бизнес-сәйкестендіру нөмірі/жеке тұлғаның толық тегі, аты, әкесінің аты (болған жағдайда), жеке сәйкестендіру нөмірі)

Өндірістік база

Қазақстан Республикасы, Павлодар облысы, Павлодар қаласы, Российская көшесі, №57/3 құрылыс

(орналасқан жері)

Лицензияның қолданылуының ерекше шарттары

1. Лицензия Қазақстан Республикасы аумағында жарамды. 2. Лицензияат белгіленген тәртіппен мамандығы бойынша мамандарының біліктігін әр бес жыл сайын көтеріп тұрған жағдайда осы лицензия тұрақты және күшін сақтайтын болып табылады.

(«Рұқсаттар және хабарламалар туралы» Қазақстан Республикасы Заңының 36-бабына сәйкес)

Лицензиар

Павлодар облысының Денсаулық сақтау басқармасы. Павлодар облысының әкімшілігі.

(лицензияға қосымшаны берген органның толық атауы)

Басшы (уәкілетті тұлға)

Арыстанова Сауле Ескендировна

(тегі, аты, әкесінің аты (болған жағдайда)

Осы құжат «Электронды құжат және электрондық цифрлық қолтаңба туралы» Қазақстан Республикасының 2003 жылғы 7 қаңтардағыЗаңы 7 бабының 1 тармағына сәйкес қағаз тасығыштағы құжатпен маңызы бірдей. Данный документ согласно пункту 1 статьи 7 ЗРК от 7 января 2003 года "Об электронном документе и электронной цифровой подписи" равнозначен документу на бумажном носителе.

Қосымшаның нөмірі	013
Қолданылу мерзімі	
Қосымшаның берілген күні	28.09.2020
Берілген орны	Павлодар қ.

(«Рұқсаттар және хабарламалар туралы» Қазақстан Республикасының Заңына сәйкес лицензияланатын қызметтің кіші түрінің атауы)

Осы құжат «Электронды құжат және электрондық цифрлық қолтаңба туралы» Қазақстан Республикасының 2003 жылғы 7 қаңтардағыЗаңы 7 бабының 1 тармағына сәйкес қағаз тасығыштағы құжатпен маңызы бірдей. Данный документ согласно пункту 1 статьи 7 ЗРК от 7 января 2003 года "Об электронном документе и электронной цифровой подписи" равнозначен документу на бумажном носителе.

ЛИЦЕНЗИЯҒА ҚОСЫМША

Лицензияның нөмірі 20010383

Лицензияның берілген күні 20.07.2020 жылы

Лицензияланатын қызмет түрінің кіші қызметтері

- Ересектерге мына мамандықтар бойынша амбулаториялық емханалық көмек
- Консультациялық диагностикалық көмек
- Акушерлік және гинекология

(«Рұқсаттар және хабарламалар туралы» Қазақстан Республикасының Заңына сәйкес лицензияланатын қызметтің кіші түрінің атауы)

Лицензиат

Павлодар облысы әкімдігі Павлодар облысы денсаулық сақтау басқармасының шаруашылық жүргізу құқығындағы "Павлодар облыстық онкологиялық диспансері" коммуналдық мемлекеттік кәсіпорны

140002, Қазақстан Республикасы, Павлодар облысы, Павлодар Қ.Ә., Павлодар қ., көшесі Ресей, № строение 57/3 үй, БСН: 990340004285

(заңды тұлғаның (соның ішінде шетелдік заңды тұлғаның) толық атауы, мекенжайы, бизнес-сәйкестендіру нөмірі, заңды тұлғаның бизнес-сәйкестендіру нөмірі болмаған жағдайда – шетелдік заңды тұлға филиалының немесе өкілдігінің бизнес-сәйкестендіру нөмірі/жеке тұлғаның толық тегі, аты, әкесінің аты (болған жағдайда), жеке сәйкестендіру нөмірі)

Өндірістік база

Қазақстан Республикасы, Павлодар облысы, Павлодар қаласы, Российская көшесі, №57/3 құрылыс

(орналасқан жері)

Лицензияның қолданылуының ерекше шарттары

1. Лицензия Қазақстан Республикасы аумағында жарамды. 2. Лицензияат белгіленген тәртіппен мамандығы бойынша мамандарының біліктігін әр бес жыл сайын көтеріп тұрған жағдайда осы лицензия тұрақты және күшін сақтайтын болып табылады.

(«Рұқсаттар және хабарламалар туралы» Қазақстан Республикасы Заңының 36-бабына сәйкес)

Лицензиар

Павлодар облысының Денсаулық сақтау басқармасы. Павлодар облысының әкімшілігі.

(лицензияға қосымшаны берген органның толық атауы)

Басшы (уәкілетті тұлға)

Арыстанова Сауле Ескендировна

(тегі, аты, әкесінің аты (болған жағдайда)

Осы құжат «Электронды құжат және электрондық цифрлық қолтаңба туралы» Қазақстан Республикасының 2003 жылғы 7 қаңтардағыЗаңы 7 бабының 1 тармағына сәйкес қағаз тасығыштағы құжатпен маңызы бірдей. Данный документ согласно пункту 1 статьи 7 ЗРК от 7 января 2003 года "Об электронном документе и электронной цифровой подписи" равнозначен документу на бумажном носителе.

Қосымшаның нөмірі	014
Қолданылу мерзімі	
Қосымшаның берілген күні	12.10.2020
Берілген орны	Павлодар қ.

(«Рұқсаттар және хабарламалар туралы» Қазақстан Республикасының Заңына сәйкес лицензияланатын қызметтің кіші түрінің атауы)

Осы құжат «Электронды құжат және электрондық цифрлық қолтаңба туралы» Қазақстан Республикасының 2003 жылғы 7 қаңтардағыЗаңы 7 бабының 1 тармағына сәйкес қағаз тасығыштағы құжатпен маңызы бірдей. Данный документ согласно пункту 1 статьи 7 ЗРК от 7 января 2003 года "Об электронном документе и электронной цифровой подписи" равнозначен документу на бумажном носителе.

ЛИЦЕНЗИЯҒА ҚОСЫМША

Лицензияның нөмірі 20010383

Лицензияның берілген күні 20.07.2020 жылы

Лицензияланатын қызмет түрінің кіші қызметтері

- Ересектерге мына мамандықтар бойынша стационарды алмастыратын көмек
- Гематология

(«Рұқсаттар және хабарламалар туралы» Қазақстан Республикасының Заңына сәйкес лицензияланатын қызметтің кіші түрінің атауы)

Лицензиат

Павлодар облысы әкімдігі Павлодар облысы денсаулық сақтау басқармасының шаруашылық жүргізу құқығындағы "Павлодар облыстық онкологиялық диспансері" коммуналдық мемлекеттік кәсіпорны

140002, Қазақстан Республикасы, Павлодар облысы, Павлодар Қ.Ә., Павлодар қ., көшесі Ресей, № строение 57/3 үй, БСН: 990340004285

(заңды тұлғаның (соның ішінде шетелдік заңды тұлғаның) толық атауы, мекенжайы, бизнес-сәйкестендіру нөмірі, заңды тұлғаның бизнес-сәйкестендіру нөмірі болмаған жағдайда – шетелдік заңды тұлға филиалының немесе өкілдігінің бизнес-сәйкестендіру нөмірі/жеке тұлғаның толық тегі, аты, әкесінің аты (болған жағдайда), жеке сәйкестендіру нөмірі)

Өндірістік база

Қазақстан Республикасы, Павлодар облысы, Павлодар қаласы, Российская көшесі, құрылыс 57/3

(орналасқан жері)

Лицензияның қолданылуының ерекше шарттары

1. Лицензия Қазақстан Республикасы аумағында жарамды. 2. Лицензияат белгіленген тәртіппен мамандығы бойынша мамандарының біліктігін әр бес жыл сайын көтеріп тұрған жағдайда осы лицензия тұрақты және күшін сақтайтын болып табылады.

(«Рұқсаттар және хабарламалар туралы» Қазақстан Республикасы Заңының 36-бабына сәйкес)

Лицензиар

"Қазақстан Республикасының денсаулық сақтау Министрлігі медициналық және фармацевтикалық бақылау Комитетінің Павлодар облысы бойынша Департаменті" республикалық мемлекеттік мекемесі. Қазақстан Республикасының Денсаулық сақтау министрлігі.

(лицензияға қосымшаны берген органның толық атауы)

Басшы (уәкілетті тұлға) **Шугаипова Алия Тулегеновна**

(тегі, аты, әкесінің аты (болған жағдайда)

Қосымшаның нөмірі 015

Қолданылу мерзімі

Қосымшаның берілген күні 19.01.2022

Берілген орны

(«Рұқсаттар және хабарламалар туралы» Қазақстан Республикасының Заңына сәйкес лицензияланатын қызметтің кіші түрінің атауы)

ЛИЦЕНЗИЯҒА ҚОСЫМША

Лицензияның нөмірі 20010383

Лицензияның берілген күні 20.07.2020 жылы

Лицензияланатын қызмет түрінің кіші қызметтері

- Ересек тұрғындарға стационарлық көмек
- Гематология

(«Рұқсаттар және хабарламалар туралы» Қазақстан Республикасының Заңына сәйкес лицензияланатын қызметтің кіші түрінің атауы)

Лицензиат

Павлодар облысы әкімдігі Павлодар облысы денсаулық сақтау басқармасының шаруашылық жүргізу құқығындағы "Павлодар облыстық онкологиялық диспансері" коммуналдық мемлекеттік кәсіпорны

140002, Қазақстан Республикасы, Павлодар облысы, Павлодар Қ.Ә., Павлодар қ., көшесі Ресей, № строение 57/3 үй, БСН: 990340004285

(заңды тұлғаның (соның ішінде шетелдік заңды тұлғаның) толық атауы, мекенжайы, бизнес-сәйкестендіру нөмірі, заңды тұлғаның бизнес-сәйкестендіру нөмірі болмаған жағдайда – шетелдік заңды тұлға филиалының немесе өкілдігінің бизнес-сәйкестендіру нөмірі/жеке тұлғаның толық тегі, аты, әкесінің аты (болған жағдайда), жеке сәйкестендіру нөмірі)

Өндірістік база

Республика Қазақстан, Павлодар облысы, Павлодар қаласы, Российская көшесі , 57/3 құрылыс

(орналасқан жері)

Лицензияның қолданылуының ерекше шарттары

1. Лицензия Қазақстан Республикасы аумағында жарамды. 2. Лицензияат белгіленген тәртіппен мамандығы бойынша мамандарының біліктігін әр бес жыл сайын көтеріп тұрған жағдайда осы лицензия тұрақты және күшін сақтайтын болып табылады.

(«Рұқсаттар және хабарламалар туралы» Қазақстан Республикасы Заңының 36-бабына сәйкес)

Лицензиар

"Қазақстан Республикасының денсаулық сақтау Министрлігі медициналық және фармацевтикалық бақылау Комитетінің Павлодар облысы бойынша Департаменті" республикалық мемлекеттік мекемесі. Қазақстан Республикасының Денсаулық сақтау министрлігі.

(лицензияға қосымшаны берген органның толық атауы)

Басшы (уәкілетті тұлға) **Шугаипова Алия Тулегеновна**

(тегі, аты, әкесінің аты (болған жағдайда)

Қосымшаның нөмірі 016

Қолданылу мерзімі

Қосымшаның берілген күні 25.01.2022

Берілген орны

(«Рұқсаттар және хабарламалар туралы» Қазақстан Республикасының Заңына сәйкес лицензияланатын қызметтің кіші түрінің атауы)

ЛИЦЕНЗИЯҒА ҚОСЫМША

Лицензияның нөмірі 20010383

Лицензияның берілген күні 20.07.2020 жылы

Лицензияланатын қызмет түрінің кіші қызметтері

- Ересек тұрғындарға стационарлық көмек
- Платикалық хирургия

(«Рұқсаттар және хабарламалар туралы» Қазақстан Республикасының Заңына сәйкес лицензияланатын қызметтің кіші түрінің атауы)

Лицензиат

Павлодар облысы әкімдігі Павлодар облысы денсаулық сақтау басқармасының шаруашылық жүргізу құқығындағы "Павлодар облыстық онкологиялық диспансері" коммуналдық мемлекеттік кәсіпорны

140002, Қазақстан Республикасы, Павлодар облысы, Павлодар Қ.Ә., Павлодар қ., көшесі Ресей, № строение 57/3 үй, БСН: 990340004285

(заңды тұлғаның (соның ішінде шетелдік заңды тұлғаның) толық атауы, мекенжайы, бизнес-сәйкестендіру нөмірі, заңды тұлғаның бизнес-сәйкестендіру нөмірі болмаған жағдайда – шетелдік заңды тұлға филиалының немесе өкілдігінің бизнес-сәйкестендіру нөмірі/жеке тұлғаның толық тегі, аты, әкесінің аты (болған жағдайда), жеке сәйкестендіру нөмірі)

Өндірістік база

Қазақстан Республикасы, Павлодар облысы, Павлодар қаласы, Российская көшесі, 57/3 құрылыс

(орналасқан жері)

Лицензияның қолданылуының ерекше шарттары

1. Лицензия Қазақстан Республикасы аумағында жарамды. 2. Лицензияат белгіленген тәртіппен мамандығы бойынша мамандарының біліктігін әр бес жыл сайын көтеріп тұрған жағдайда осы лицензия тұрақты және күшін сақтайтын болып табылады.

(«Рұқсаттар және хабарламалар туралы» Қазақстан Республикасы Заңының 36-бабына сәйкес)

Лицензиар

"Қазақстан Республикасының денсаулық сақтау Министрлігі медициналық және фармацевтикалық бақылау Комитетінің Павлодар облысы бойынша Департаменті" республикалық мемлекеттік мекемесі. Қазақстан Республикасының Денсаулық сақтау министрлігі.

(лицензияға қосымшаны берген органның толық атауы)

Басшы (уәкілетті тұлға) **Ержанов Канат Курметович**

(тегі, аты, әкесінің аты (болған жағдайда)

Қосымшаның нөмірі	017
Қолданылу мерзімі	
Қосымшаның берілген күні	18.07.2022
Берілген орны	Павлодар қ.

(«Рұқсаттар және хабарламалар туралы» Қазақстан Республикасының Заңына сәйкес лицензияланатын қызметтің кіші түрінің атауы)

ЛИЦЕНЗИЯҒА ҚОСЫМША

Лицензияның нөмірі 20010383

Лицензияның берілген күні 20.07.2020 жылы

Лицензияланатын қызмет түрінің кіші қызметтері

- Ересек тұрғындарға стационарлық көмек
- Акушерлік және гинекология

(«Рұқсаттар және хабарламалар туралы» Қазақстан Республикасының Заңына сәйкес лицензияланатын қызметтің кіші түрінің атауы)

Лицензиат

Павлодар облысы әкімдігі Павлодар облысы денсаулық сақтау басқармасының шаруашылық жүргізу құқығындағы "Павлодар облыстық онкологиялық диспансері" коммуналдық мемлекеттік кәсіпорны

140002, ҚАЗАҚСТАН РЕСПУБЛИКАСЫ, ПАВЛОДАР ОБЛЫСЫ, ПАВЛОДАР Қ.Ә., ПАВЛОДАР Қ., көшесі Ресей, № строение 57/3 үй, БСН: 990340004285

(заңды тұлғаның (соның ішінде шетелдік заңды тұлғаның) толық атауы, мекенжайы, бизнес-сәйкестендіру нөмірі, заңды тұлғаның бизнес-сәйкестендіру нөмірі болмаған жағдайда – шетелдік заңды тұлға филиалының немесе өкілдігінің бизнес-сәйкестендіру нөмірі/жеке тұлғаның толық тегі, аты, әкесінің аты (болған жағдайда), жеке сәйкестендіру нөмірі)

Өндірістік база

Қазақстан Республикасы, Павлодар облысы, Павлодар қаласы, Российская көшесі, 57/3 құрылыс

(орналасқан жері)

Лицензияның қолданылуының ерекше шарттары

1. Лицензия Қазақстан Республикасы аумағында жарамды. 2. Лицензияат белгіленген тәртіппен мамандығы бойынша мамандарының біліктігін әр бес жыл сайын көтеріп тұрған жағдайда осы лицензия тұрақты және күшін сақтайтын болып табылады.

(«Рұқсаттар және хабарламалар туралы» Қазақстан Республикасы Заңының 36-бабына сәйкес)

Лицензиар

"Қазақстан Республикасының денсаулық сақтау Министрлігі медициналық және фармацевтикалық бақылау Комитетінің Павлодар облысы бойынша Департаменті" республикалық мемлекеттік мекемесі. Қазақстан Республикасының Денсаулық сақтау министрлігі.

(лицензияға қосымшаны берген органның толық атауы)

Басшы (уәкілетті тұлға) **Токтарова Сайран Тлектесовна**

(тегі, аты, әкесінің аты (болған жағдайда)

Қосымшаның нөмірі	018
Қолданылу мерзімі	
Қосымшаның берілген күні	30.06.2026
Берілген орны	ПАВЛОДАР Қ.