Тегін медициналық көмектің
кепілдік берілген көлемі
шеңберінде және (немесе)
міндетті әлеуметтік
медициналық сақтандыру
жүйесінде медициналық көмек
көрсететін денсаулық сақтау
субъектілерін есепке алуды
жүргізу қағидаларына
6-1-қосымша
Нысан

Тегін медициналық көмектің кепілдік берілген көлемі шеңберінде және (немесе) міндетті әлеуметтік медициналық сақтандыру жүйесінде медициналық көмек көрсетуге үміткер денсаулық сақтау субъектісіне бару нәтижелері бойынша қорытынды

2026 жылғы 30 шілде **Казығұрт ауданы**

Қазақстан Республикасы Денсаулық сақтау министрінің 2020 жылғы 6 қарашадағы № ҚР ДСМ-186/2020 «Тегін медициналық көмектің кепілдік берілген көлемі шеңберінде және (немесе) міндетті әлеуметтік медициналық сақтандыру жүйесінде медициналық көмек көрсететін денсаулық сақтау субъектілерін есепке алуды жүргізу қағидаларын бекіту туралы» бұйрығына сәйкес «Әлеуметтік медициналық сақтандыру қоры» КЕАҚ Түркістан облысы бойынша филиалының қызметкерлері «Ай-Фарма» ЖШС-нің өзектендіруге арналған өтінімін № 90102 қарау шеңберінде келесі өндірістік базаларға тексеру жүргізді:

1. **Өндірістік база №1:** Түркістан облысы, Қазығұрт ауданы, Қақпақ ауылдық округі, Қақпақ ауылы, Қазыбек би көшесі, №2Б ғимарат. Санитариялық-эпидемиологиялыққорытынды №X.03.X.KZ74VWF00169546 28.05.2024 жылы берілген күні. Лицензияның нөмірі 0111436DX Қосымшаның берілген күні 20.07.2026.
2. **Өндірістік база №2:** Түркістан облысы, Қазығұрт ауданы, Жаңабазар ауылдық округі, Жаңабазар ауылы, Р. Әбдірайымұлы көшесі, №79А ғимарат. Санитариялық-эпидемиологиялыққорытынды №X.03.X.KZ37VWF00361108 03.06.2025 жылы берілген. Лицензияның нөмірі 0111436DX Қосымшаның берілген күні 30.07.2025.

Тексеру барысында өндірістік базалардың орналасқан жері, үй-жайлары, лицензиялық құжаттары, санитариялық-эпидемиологиялық қорытындылары, медицина қызметкерлерінің құрамы, материалдық-техникалық базасы және медициналық бұйымдармен жарақтандырылуы зерделенді.

Тексеру нәтижесінде өндірістік базалардың орналасқан жері, лицензиялық құжаттары және медицина қызметкерлеріне қатысты мәліметтердің өзектендіруге арналған өтінімде көрсетілген мәліметтерге сәйкес келетіні анықталды.

Сонымен бірге, Қазақстан Республикасы Денсаулық сақтау министрінің 2020 жылғы 29 қазандағы № ҚР ДСМ-167/2020 «Денсаулық сақтау ұйымдарын медициналық

бұйымдармен жарақтандырудың ең төменгі стандарттарын бекіту туралы» бұйрығының талаптарына сәйкестігі тексерілген кезде төмендегідей сәйкессіздіктер анықталды:

Өндірістік база №1 (Түркістан облысы, Қазығұрт ауданы, Қақпақ ауылдық округі, Қақпақ ауылы, Қазыбек би көшесі, №2Б ғимарат) бойынша:

- педиатр дәрігерінің кабинеті жоқ;
- акушер-гинеколог дәрігерінің кабинеті жоқ;
- 4-санаттағы жедел медициналық көмек шақыртуларына қызмет көрсетуге арналған жабдықтар жоқ;
- емшара (егу, таңу) кабинеті жоқ;
- биологиялық материалды алу және қабылдау пункті жоқ.

Осыған байланысты аталған өндірістік база № ҚР ДСМ-167/2020 бұйрығымен белгіленген ең төменгі жарақтандыру стандарттарына сәйкес келмейді.

Өндірістік база №2 (Түркістан облысы, Қазығұрт ауданы, Жаңабазар ауылдық округі, Жаңабазар ауылы, Р. Әбдірайымұлы көшесі, №79А ғимарат) бойынша:

- педиатр дәрігерінің кабинеті жоқ;
- 4-санаттағы жедел медициналық көмек шақыртуларына қызмет көрсетуге арналған жабдықтар жоқ;
- емшара (егу, таңу) кабинеті жоқ;
- биологиялық материалды алу және қабылдау пункті жоқ.

Осыған байланысты аталған өндірістік база да № ҚР ДСМ-167/2020 бұйрығымен белгіленген ең төменгі жарақтандыру стандарттарына сәйкес келмейді.

ШЕШІМ

«Ай-Фарма» ЖШС-нің:

- **Түркістан облысы, Қазығұрт ауданы, Қақпақ ауылдық округі, Қақпақ ауылы, Қазыбек би көшесі, №2Б ғимарат** мекенжайында орналасқан өндірістік базасы;
- **Түркістан облысы, Қазығұрт ауданы, Жаңабазар ауылдық округі, Жаңабазар ауылы, Р. Әбдірайымұлы көшесі, №79А ғимарат** мекенжайында орналасқан өндірістік базасы

бойынша өндірістік базалардың орналасқан жері, лицензиялық құжаттары және медицина қызметкерлеріне қатысты мәліметтердің өзектендіруге арналған өтінімге сәйкестігі расталады.

Алайда, жоғарыда көрсетілген екі өндірістік базаның медициналық бұйымдармен және медициналық техникамен жарақтандырылуы Қазақстан Республикасы Денсаулық сақтау министрінің 2020 жылғы 29 қазандағы № ҚР ДСМ-167/2020 бұйрығымен бекітілген ең төменгі жарақтандыру стандарттарының талаптарына сәйкес келмейтіндіктен, өтінімде көрсетілген медициналық қызметтерді көрсетуге қажетті материалдық-техникалық қамтамасыз етілуінің сәйкестігі расталмайды.

Қор келу нәтижелері бойынша ШЕШІМ ҚАБЫЛДАДЫ: Сәйкес келмейді.

р/с №	БСН/ЖСН	Денсаулық сақтау субъектісінің атауы	Осы шешімге дауыс берілді		Шешім
			Қарсы емес, дауыс	Қарсы, дауыс	Өзектендіруге арналған өтінімде көрсетілген деректерге сәйкес өндірістік базалардың, медицина қызметкерлері мен медициналық техниканың болуын, денсаулық сақтау саласындағы стандартына (стандарттарға) сәйкестігін растайды (растамайды)
1	130840021225	"Ай-Фарма" ЖШС	-	2	растамайды

Тегі, аты, әкесінің аты (бар болған жағдайда)	Жұмыс орны	Лауазымы	Қолы	Қол қойылған күні
Бекаев Айбол Серикбаевич	«Әлеуметтік медициналық сақтандыру қоры» КЕАҚ Түркістан облысы бойынша филиалы	Медициналық көмекті сатып алу және төлеу бөлімінің бас сарапшысы		30.07.2026ж.
Ержанов Абзал Амангельдиевич	«Әлеуметтік медициналық сақтандыру қоры» КЕАҚ Түркістан облысы бойынша филиалы	Медициналық көмек сапасына мониторинг жүргізу бөлімінің басшысы		30.07.2026ж.

1. **Өндірістік база №1:** Түркістан облысы, Қазығұрт ауданы, Қақпақ ауылдық округі, Қақпақ ауылы, Қазыбек би көшесі, №2Б ғимарат.

AI-FARMA
клиникасы
Денсаулық - байлықтан қымбат!
ФИЛЛТР
Galaxy A32вгугқігаулкгалкшкл
27 июля 2026 г. 11:02

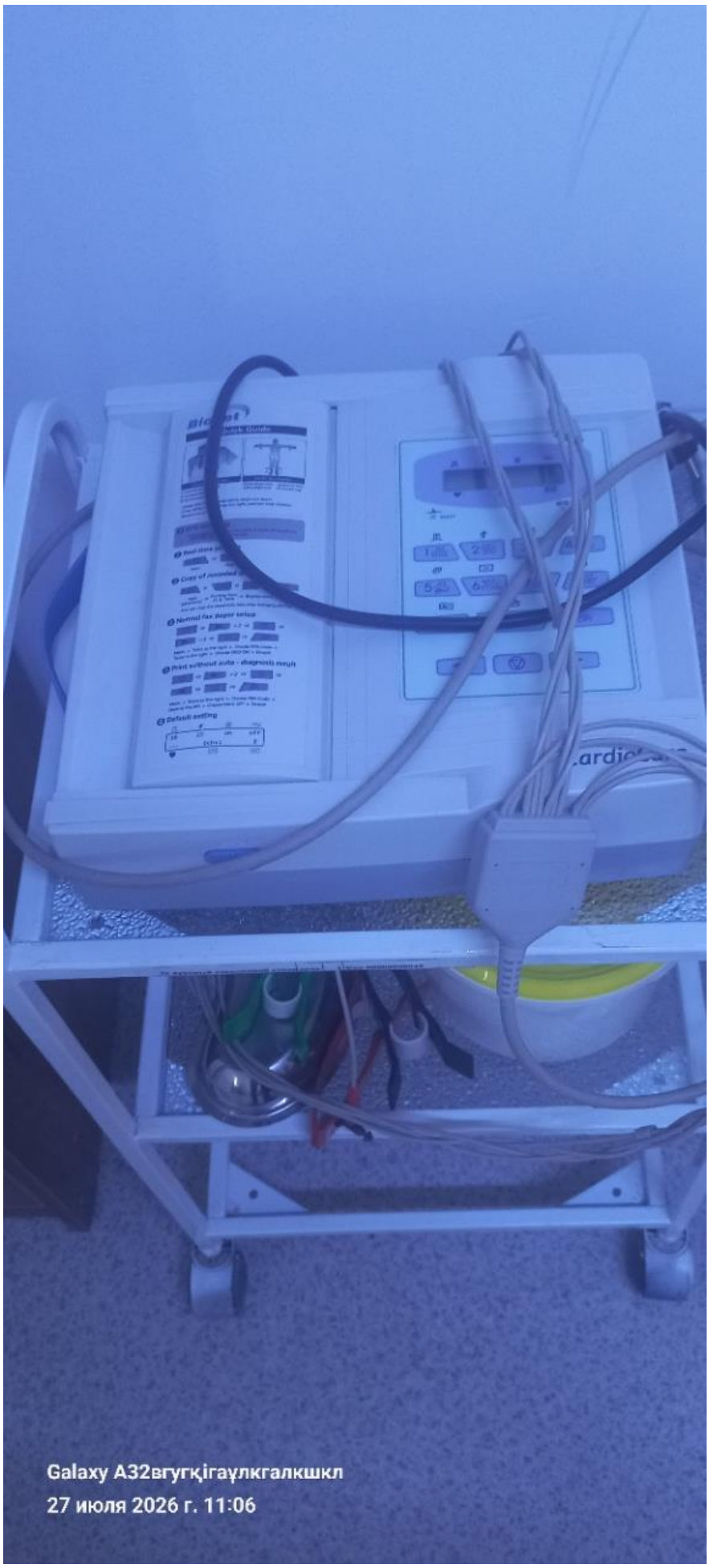

Galaxy A32вгугқігаұлкгалкшкл
27 июля 2026 г. 11:06

Galaxy A32вгугқігаулкгалкшкл
27 июля 2026 г. 11:10

Galaxy A32вгугқігаұлкгалкшкл
27 июля 2026 г. 11:11

Galaxy A32вгугқігаұлкгалкшкл
27 июля 2026 г. 11:18

Энергия, Дж
360
300
250
200
150
100
50
25
10
ЗАРЯД
OK
ОТМЕНА
AXION
Дефибриллятор
ДКИ-Н-12
1 Включить прибор
2 Установить уровень энергии
3 Смазать электроды гелем и приложить к пациенту
STERNUM
APEX
4 Нажать кнопку OK
5 Дождаться окончания набора энергии и нажать на электродах кнопки одновременно
ФОНД СОЦИАЛЬНОГО МЕДИЦИНСКОГО СТРАХОВАНИЯ
Galaxy A32вгугкігаулкгалкшкл
27 июля 2026 г. 11:25

AXION
Дефибриллятор ДКИ-Н-12 по
ТУ26.60.13-245-49640047-2018 с принадлежностями
ЮМГИ.941135.024
Блок дефибриллятора
с электродами ЮМГИ.941135.025
SN
J012560002
2025.06
2025.06
ООО Концерн "Аксион"
426000, Удмуртская Республика,
г. Ижевск, ул.М. Горького, 90;
тел.: (3412) 51-24-20
факс: (3412) 51-24-23
www.axion-med.ru
IP44
Сделано в РОССИИ
~190-250В
50-60Гц
210ВА
Батарея
аккумуляторная
Li-Ion DC
14,8В 4400мА·ч
ЮМГИ.687291.010-02
Версия ПО:
1.2.0 от 01.10.2018г.
Galaxy A32вгугқігаулкгалкшкл
27 июля 2026 г. 11:25

AXION
Батарея аккумуляторная
ЮМГИ.687291.010-02
Li-Ion DC
14,8В 4400мА·ч
0002
2025.06
Использовать только в
дефибрилляторе ДКИ-Н-12
СДЕЛАНО В РОССИИ
Galaxy A32вгугқігаулкгалкшкл
27 июля 2026 г. 11:25

Galaxy A32вгугқігаұлкгалкшкл
27 июля 2026 г. 11:18

1. **Өндірістік база №2:** Түркістан облысы, Қазығұрт ауданы, Жаңабазар ауылдық округі, Жаңабазар ауылы, Р. Әбдірайымұлы көшесі, №79А ғимарат.

Galaxy A32вгугқігаулкгалкшкл
27 июля 2026 г. 12:36

ELECTROCARDIOGRAPH
12 Channel ECG
S/N:E8225125370102694
Power Supply: AC 100/240V
Rate Frequency: 50/60Hz
Power Consumption: 70VA Safety: Class I
Galaxy A32вгугқігаулкгалкшкл
27 июля 2026 г. 12:36

Galaxy A32вгугқігаұлкгалкшкл
27 июля 2026 г. 13:07

Galaxy A32вгугқігаұлкгалкшкл
27 июля 2026 г. 13:07

220 В
Класс «А»
Galaxy A32вгугқігаулкгалкшкл
27 июля 2026 г. 13:07

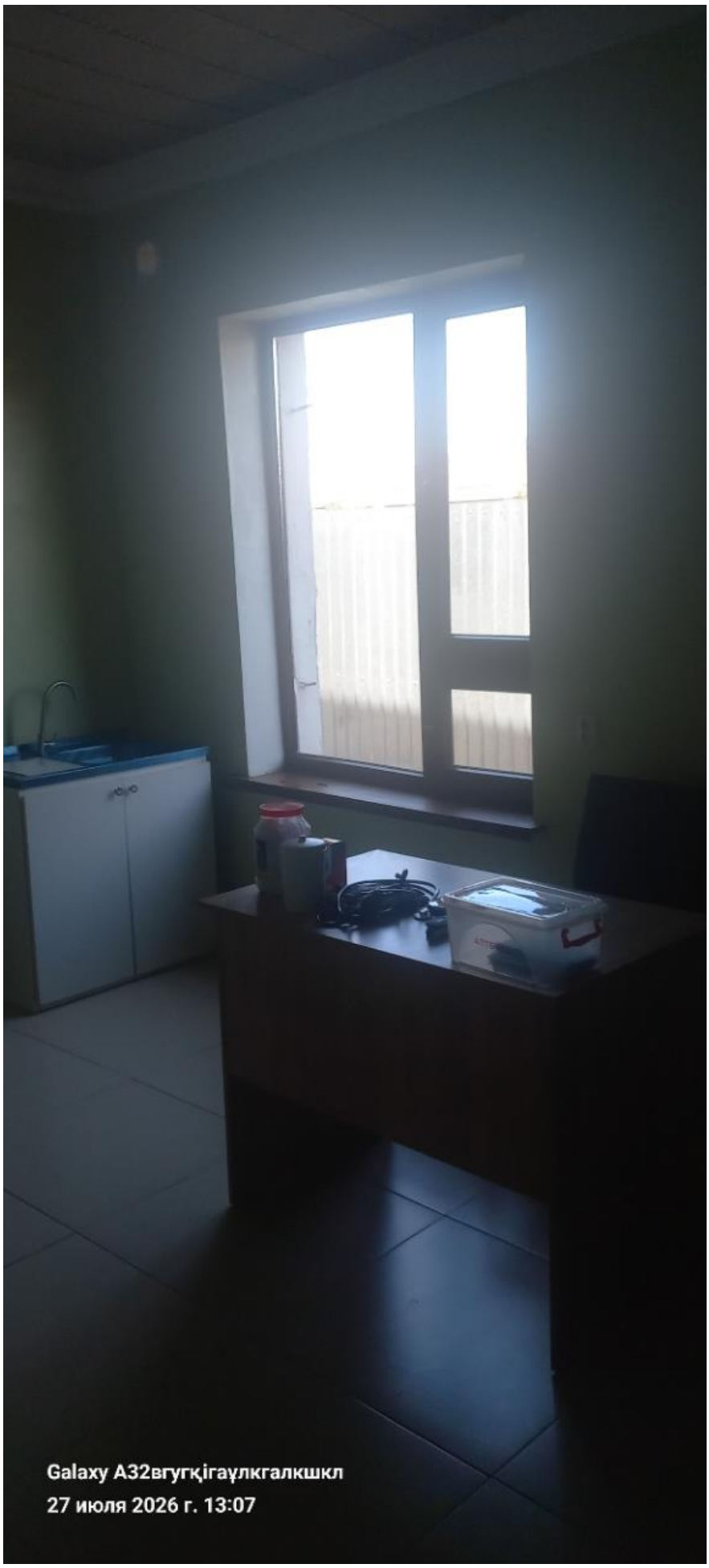
Galaxy A32вгугқігаұлкгалкшкл
27 июля 2026 г. 13:07